Yeelight LED Lightstrip 1S User Manual 01
Manual De Usuario. Tira De Luz LED Yeelight 1S 07
Yeelight LED Lightstrip 1S User Manual Manuale di istruzioni 13
Tasma LED Yeelight 1S Instrukcja Obsługi 19
Светодиодная лента Yeelight LED Lightstrip 1S
Руководство пользователя 24

EN

Product Description

* Plug will be subject to sales territory standard. Picture shown above is for reference only.

* The Extension needs to purchase separately.

EN

Setup Instructions

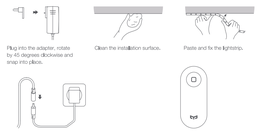

To extend the lightstrip, please purchase Yeelight Lightstrip Plus Extension. Match the end of original lightstrip with the connection port of Lightstrip Plus Extension and put into fastener. Be sure each strip is tightly connected to the other before continuing to mount the next strip.The max. extension is 10 metres.

EN

Intelligent Control

1. Search Yeelight in an app store or scan the QR code below to download the Yeelight App.
2. Turn on the lightstrip, Open the app and follow the prompts to connect.

* Make sure that the Wi-Fi network is available and you can get access to the Internet property.

Apple HomeKit Smart Control

1. Open the Home APP in your iPhone or iPad.
2. Click "+" button, and add accessory as per the prompts in the app. Scan the QR code on the right or under the product base. Alternatively, input the 8-digit code shown above the QR code to complete the access.

* Make sure the Wi-Fi network is available and you can get access to the internet property. This product is not compatible with 5G network.

* To ensure proper Homekit compatibility, it is recommended to use iOS 9 or above.

* HomeKit codes are indicated under the base of controller. Please be noted that HomeKit codes are required for reset every time.

Apple is the trade mark of Apple LLC.
Use of the Works with Apple badge means that an accessory has been designed to work specifically with the technology identified in the badge and has been certified by the developer to meet Apple performance standards.
Apple is not responsible for the operation of this device or its compliance with safety and regulatory standards.
Apple, HomeKit,iPad,and iPhone are trademarks of Apple Inc., registered in the U.S. and other countries.
To control this HomeKit-enabled accessory, the latest version of iOS or iPadOS is recommended.
Home hub
A customer who owns an Apple TV (4th generation or later) with tvOS 10 or later, an iPad with iOS 10 or later,

EN

or a HomePod can control HomeKit-enabled accessories away from home and automatically through triggers such as time of day, location, sensor detection, or the action of an accessory.

How to Reset

Disconnect the power. Press the power button and reconnect to the power supply without release. Hold the button for five seconds until the lightstrip flows in red, green, and blue, and turns to yellow. Then, release the button. Reset is completed.

* Please reset the lamp before using it in a new network environment.

Parameters

Model No.: YLDD001L
Luminous Flux: 200lm
Operating Temperature: -10 - 40°C
Frequency Bands: 2400MHz~2483.5MHz(Wi-Fi) 2402MHz-2480MHz(BT)
Rated Input: 24 VDC, 0.21A, 5.1W(60 in, 2m) 24 VDC, 0.38A, 21W(400in, 10m)
Rated Input(Adapter): 100-240V ~ 50/60Hz, 0.17A, 7.5W(60 in, 2m)
100-240V ~ 50/60Hz, 0.6A, 24W(400 in, 10m)
Maximum Output Power: 15.7 dBm(Wi-Fi) 5.7 dBm(BT)
Connectivity: Wi-Fi IEEE 802.11 b/g/n 2.4GHz
System Requirements: Android 4.4 & iOS 9.0 or above

Product Features

EN

Warnings

1. Check the voltage before using the product. Improper voltage may damage the product and cause potential safety hazards.

2. For indoor use only.
3. To prevent overheating product failure, the lightstrip should only be installed in operating environment ranging from 10°C to 40°C (50°F to 104°F), or 10°C to +40°C.
4. The lightstrip is not waterproof.
5. Regularly check the cable, the power supply and all other parts . Do not use this luminaire when any part is damaged.
6. The external flexible cable or cord of this luminaire cannot be replaced. Do not use the luminaire when the cable or cord is damaged.
7. The lamps are not replaceable; when the light source reaches its end of life the whole luminaire shall be replaced.
8. Do not disassemble the product privately.
9. Keep the lightstrip away from kids under 3-year-old.
10. Max interconnected 40W(10ft).
11. Do not bend the LED inside the lightstrip in more than 90 degrees to avoid any possible damage.
12. Do not connect the lightstrip to the power supply when it is in the package.
13. The lightstrip Plus 1S is only compatible with Yeelight Lightstrip Plus Extension.
14. Interconnection shall be made only by the use of the supplied connectors. Any open end must be sealed-off before use.
15. Do not use the rope light when covered or recessed into a surface.
16. Do not open or cut the rope light.
17. Under normal use of condition, this equipment should be kept a separation distance of at least 20cm between the antenna and the body of the user.

FCC Compliance Statement

Any Changes or modifications not expressly approved by the party responsible for compliance could void the user's authority to operate the equipment. This device complies with part 15 of the FCC Rules.

Operation is subject to the following two conditions:

(1) This device may not cause harmful interference, and (2) this device must accept any interference received, including interference that may cause undesired operation.This equipment has been tested and found to

EN

comply with the limits for a Class B digital device, pursuant to part 15 of the FCC Rules. These limits are designed to provide reasonable protection against harmful interference in a residential installation.

This equipment generates uses and can radiate radio frequency energy and, if not installed and used in accordance with the instructions, may cause harmful interference to radio communications. However, there is no guarantee that interference will not occur in a particular installation. If this equipment does cause harmful interference to radio or television reception, which can be determined by turning the equipment off and on, the user is encouraged to try to correct the interference by one or more of the following measures:

(1) Reorient or relocate the receiving antenna.

(2) Increase the separation between the equipment and receiver.

(3) Connect the equipment into an outlet on a circuit different from that to which the receiver is connected.

(4) Consult the dealer or an experienced radio/TV technician for help.

EU Declaration of Conformity

We Qingdao Yeelink Information Technology Co.,Ltd., hereby, declares that this equipment is in compliance with the applicable Directives and European Norms, and amendments.

WEEE Disposal and Recycling

Correct Disposal of this product. This marking indicates that this product should not be disposal with other household wastes throughout the EU.

To prevent possible harm to the environment or human health from uncontrolled waste disposal, recycle it responsibly to promote the sustainable reuse of material resources.

To return your used device, please use the return and collection systems or contact the retailer where the product was purchased. They can take this product for environmental safe recycling.

ES

Descripción de producto

* El conector dependerá de cada territorio. La imagen proporcionada es sólo para fines ilustrativos.

* La extensión debe adquirirse separadamente.

ES

Instalación

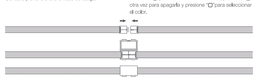

Para añadir extensiones a la tira de luz deberá comprar separadamente las extensiones. Encaje el final de la tira de luz original al conector de la extensión Plus y enclávelo con el clavo. Asegúrese que cada tira está bien sujeta a la otra antes de continuar con el proceso de montaje de la siguiente extensión. La extensión máxima es de 10 metros.

ES

Control inteligente

1. Busque Yeelight en la app store o escanee el código QR de debajo para descargar la App Yeelight.
2. Encienda la Tira de luz. Abra la App y siga las instrucciones para conectar.

* Asegúrese que la red WiFi está disponible y que tiene acceso adecuado a Internet.

Control Inteligente Apple Home Kit

1. Abra la App Home en su iPhone o iPad.
2. Presione el botón "+" , y añada el accesorio siguiendo las indicaciones de la App. Escanee el código QR a la derecha o debajo del producto. Alternativamente, añada el código de 8 dígitos que se muestra debajo del código QR para completar el acceso.

* asegúrese que la red WiFi está disponible y puede acceder a Internet. Este producto no es compatible con redes 5G.

* Para asegurar compatibilidad con Homekit, se recomienda el uso de iOS 9 o superior.

* Los códigos Homekit están indicados debajo de la base del controlador, Esos códigos son necesarios para hacer el reset.

Apple es una marca registrada por Apple LLC.
El uso del logo Works with Apple significa que el accesorio se ha diseñado para funcionar específicamente con la tecnología indicada en el logo, y ha sido certificado por el desarrollador para cumplir con los estándares de Apple. Apple no se hace responsable del funcionamiento del dispositivo o del cumplimiento de las regulaciones de seguridad. Homekit es una marca registrada por Apple Inc., registrada en US y otros países.
Para controlar es te dispositivo compatible con Homekit, se recomienda utilizar la última versión de iOS o iPadOS.
Home Hub
El usuario que tiene un Apple TV (4ª generación o superior) con tvOS 10 o superior, un iPad con iOS 10 o superior,

ES

o un HomePod, puede controlar accesorios compatibles con Homekit a distancia y automáticamente bajo criterios como hora del día, localización, sensores o la acción de un accesorio.

Como resetear

Desconecte la fuente de alimentación. Presione el botón reconecte la alimentación sin soltar el botón. Mantenga presionado el botón durante cinco segundos hasta que la tira de luz pase de rojo, verde y amarillo, y pase a amarillo. Luego suelte el botón para completar el reset.

* Por favor, resetee el producto antes de utilizarlo en una nueva red.

Parameters

Model No.: YLDD001L
Luminous Flux: 200 lm
Temperatura de funcionamiento: -10 - 40°C
Frecuencia de servicio: 2400~2483.5MHz(Wi-Fi) 2402-2480MHz(BT)
Potencia de entrada: 24 VDC, 0.21A, 5.1W (60in, 2m) 24 VDC, 0.38A, 21W (400in, 10m)
Potencia de entrada(Adaptador):100-240V ~ 50/60Hz, 0.17A, 7.5W(60in, 2m)
100-240V ~ 50/60Hz, 0.6A, 24W(400in, 10m)
Connectivity: Wi-Fi IEEE 802.11 b/g/n 2.4GHz
Potencia de salida máxima:15.7 dBm(Wi-Fi) 5.7 dBm(BT)
System Requirements: Android 4.4 & iOS 9.0 or above

Características del producto

ES

Avisos

1. Revise el voltaje antes de usar el producto. Un voltaje no adecuado puede dañar el producto y ocasionar peligro.
2. Para uso en interiores solamente.
3. Para prevenir fallos, la tira de luz solo debe ser utilizada en entornos con una temperatura entre -10 y 40 grados.
4. La tira no es a prueba de agua.
5. Chequee regularmente el cable, la fuente de alimentación y el resto de partes. No lo utilice con cualquiera de las partes dañadas.
6. Ninguna de las partes puede ser reemplazada. No lo utilice si el cable está dañado.
7. Las lámparas no son sustituibles, cuando la fuente de luz alcanza el fin de su vida útil se debe reemplazar la luminaria al completo.
8. No desmonte ninguna parte del producto.
9. Mantenga la tira alejada de niños por debajo de 3 años.
10. máxima distancia interconectado de 10 metros.
11. No doble el LED dentro de la tira más allá de 90 grados para evitar daños.
12. No conecta la tira a la fuente de alimentación cuando está dentro del packaging.
13. La tira de luz Plus1S no es compatible con la Tira Plus extension.
14. Las conexiones deben realizarse únicamente con los conectores suministrados.
15. No utilice la cuerda de luz cuando está cubierta o empotrada en una superficie.
16. No abra ni corte la cuerda de luz.
17. En condiciones normales de uso, este equipo debe mantenerse a una distancia de, al menos, 20 cm entre la antena y el cuerpo del usuario.

Declaración de Conformidad EU

Nosotros Qingdao Yeelink Information Technology Co.,Ltd declaramos que éste equipo cumple las directivas y normas europeas.

ES

WEEE desechado y reciclado

Desechado correcto de éste producto. Éste marcado indica que éste producto no debe ser desechado junto a otros desechos domésticos en la UE.

Para prevenir posibles daños al medio ambiente o a la salud humana por el desechado descontrolado, recicle y promueva actitudes sostenibles.

Para devolver el producto , utilice los sistemas de reciclaje o contacte al distribuidor donde compró el producto.

IT

Descrizione del prodotto

* L'immagine è a solo scopo illustrativo. La spina elettrica potrebbe differire in base agli standard locali.

* La prolunga è venduta separatamente.

IT

Installazione

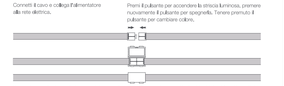

Per prolungare la striscia led, è possibile acquistare la prolunga/estensione Yeelight Lightstrip Plus. Connetti la parte finale della striscia led originale con la porta di connessione dell'estensione Lightstrip Plus, successivamente inserisci le due parti nel dispositivo di fissaggio. Assicurarsi che ciascuna striscia sia saldamente collegata all'altra prima di montare ulteriori eventuali prolunghe. L'estensione massima raggiungibile è di 10 metri.

IT

Controllo intelligente

1. Cerca Yeep Yeelight in mellappo store dal tuo smartphone oppure scansiona il codice QR riportato in basso per scaricare Yeep Yeelight.
2. Accendi la striscia LED. Apri Yeep e segui le istruzioni per connetterti.

* Assicurati che la rete Wi-Fi sia disponibile e che tu possa accedere ad Internet.

Configurazione con Apple HomeKit

1. Apri Yeep "Home" sul tuo iPhone o iPad.
2. Fai clic sul pulsante "+" e aggiungi l'accessorio secondo le istruzioni visualizzate nell'app. Scansiona il codice QR sulla destra o sotto la base del prodotto. In alternativa, inserisci il codice di 8 cifre mostrato in corrispondenza del codice QR per completare l'accesso.

* Assicurarsi che la rete Wi-Fi sia disponibile e che sia possibile accedere ad Internet. Questo prodotto non è compatibile con la rete 5GHz.

* Per garantire la migliore compatibilità con Homekit, si consiglia di utilizzare iOS 9 o versioni successive.

* Il codice HomeKit sono indicati sotto la base di controllo, Nel caso di ripristino alle impostazioni di fabbrica sarà necessario inserire nuovamente il codice di associazione.

Apple è un marchio registrato di Apple LLC.
L'uso dell'badge "Works with Apple" indica che un accessorio è stato progettato per funzionare specificamente con la tecnologia identificata nell'badge ed è stata certificata dallo sviluppatore per soddisfare gli standard prestazionali di Apple. Apple non è responsabile del funzionamento di questo dispositivo o della sua conformità con gli standard di sicurezza e normativi.
Homekit è un marchio di Apple Inc., registrato negli Stati Uniti e in altri Paesi.
Per controllare questo accessorio abilitato per HomeKit, si consiglia l'ultima versione di iOS o iPadOS.

IT

Home hub
Un utente in possesso di Apple TV (4a generazione o successiva) con tvOS 10 o successiva, un iPad con iOS 10 o successivo o un HomePod può controllare gli accessori abilitati per HomeKit lontano da casa ed automaticamente, tramite eventi come l'ora del giorno, la posizione dell'utente, il rilevamento di un sensore di movimento o l'opportuna interazione con altro accessorio.

Ripristino alle impostazioni di fabbrica

Scollegare l'alimentazione. Premere il pulsante di accensione e ricollegare l'alimentazione senza rilasciare il pulsante di accensione. Tenere il pulsante premuto per cinque secondi finché la striscia LED diventa rossa, verde e gialla. Poi rilascia il pulsante giallo. Successivamente, rilasciare il pulsante di accensione. Il reset è quindi completato.

* Ripristinare il dispositivo prima di utilizzarlo con una nuova rete WiFi.

Specifiche tecniche

Modello: YLDD001L
Flusso luminoso: 200 lm
Temperatura di esercizio: Da -10 a +40 °C
Frequenza di esercizio: 2400~2483.5MHz(Wi-Fi) 2402-2480MHz(BT)
Potenza nominale in ingresso: 24 VDC, 0.21A, 5.1W (60in, 2m) 24 VDC, 0.38A, 21W (400in, 10m)
Potenza nominale in ingresso(Alimentatore): 100-240V ~ 50/60Hz, 0.17A, 7.5W (60in, 2m)
100-240V ~ 50/60Hz, 0.6A, 24W (400in, 10m)
Connettività: Wi-Fi IEEE 802.11 b/g/n 2.4GHz
Potenza in uscita massima: 15.7 dBm(Wi-Fi) 5.7 dBm(BT)
Requisiti di sistema: Android 4.4 e iOS 9.0 o versioni successive

Caratteristiche del prodotto

IT

Avvertenze

1. Controllare la tensione di rete prima di utilizzare il prodotto. Una tensione errata può danneggiare il prodotto e causare potenziali pericoli per la sicurezza.
2. Solo per uso interno.
3. Per prevenire malfunzionamenti e danni impreviti, il prodotto deve essere adoperato solo in condizioni operative comprese tra -10 °C e + 40 °C (da 10 °F a 104 °F).
4. Il prodotto non è impermeabile.
5. Regularly check the cable, the power supply and all other parts . Do not use this luminaire when any part is damaged.
6. Controllare regolarmente il cavo, l'alimentatore e tutte le altre parti. Non utilizzare il prodotto quando una delle sue parti è danneggiata.
7. La lampada non possono essere sostituite; quando la fonte luminosa giunge al termine della propria vita utile è necessario sostituire l'intero apparecchio di illuminazione.
8. Non smontare il dispositivo.
9. Tenere lontano da bambini di età inferiore a 3 anni.
10. La massima lunghezza raggiungibile con le estensioni è di 10metri.
11. Non piegare la striscia led con un angolo di oltre 90 gradi per prevenire ogni possibile danneggiamento del prodotto.
12. Non collegare la striscia luminosa all'alimentazione se è nella confezione.
13. La Lightstrip Plus 1S è compatibile solo con l'estensione Yeelight Lightstrip Plus.
14. L'interconnessione deve essere effettuata solo mediante l'uso dei connettori forniti. Qualsiasi estremità aperta deve essere sigillata prima dell'uso.
15. Non accendere il tubo luminoso quando è coperto da altri oggetti.
16. Non aprire o tagliare il tubo luminoso.
17. In condizioni d'uso normali, questa apparecchiatura deve essere tenuta a una distanza minima di 20 cm tra l'antenna e il corpo dell'utente.

Dichiarazione di Conformità

La società Qingdao Yeelink Information Technology Co.,Ltd., si dichiara che questo prodotto è conforme a tutte le relative Direttive e Norme Europee, così come emendate.

IT

WEEE Disposal and Recycling

Si prega di smaltire correttamente questo prodotto. Si prega di rispettare i regolamenti locali in materia di smaltimento dei rifiuti. Il simbolo di fianco esposto indica che gli apparecchi elettrici usati devono essere portati presso un centro specializzato di smaltimento rifiuti e non devono essere smaltiti con i rifiuti ordinari.

Per prevenire possibili danni all'ambiente o alla persone dalla smaltimento incontrollato dei rifiuti, è necessario riciclarlo responsabilmente e promuovere il riutilizzo sostenibile delle risorse.

Per lo smaltimento del prodotto usato, utilizzare le reti di smaltimento e raccolta o contattare il rivenditore presso cui è stato acquistato il prodotto, Il rivenditore può ritirare questo prodotto per un riciclaggio sicuro per l'ambiente.

PL

Budowa urządzenia

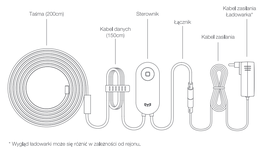

* Rozszerzenie musi być zakupione osobno.

PL

Montaż

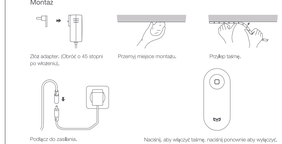

* Wygląd ładowarki może się różnić w zależności od regionu.

Aby przedłużyć taśmę, zakup przedłużenie Yeelight Plus Extension. Połącz końcówkę oryginalnej taśmy z portem łączącym i zaprzą je. Upewnij się, że obie taśmy są poprawnie połączone ze sobą przed łączeniem kolejnych.

PL

Inteligentne sterowanie

1. Wyszukaj aplikację Yeelight w Google Play/AppStore, lub zeskanuj poniższy kod QR, aby ją pobrać.
2. Włącz taśmę oraz aplikację. Postępuj za instrukcjami na ekranie, aby się połączyć.

* Upewnij się, że jest połączone z nadajnikiem Wi-Fi i masz połączenie z internetem.

Inteligentne sterowanie

1. Otwórz aplikację Home na swoim iPhone lub iPad.
2. Naciśnij „+" i dodaj urządzenie podążając za powiadomieniami na ekranie. Zeskanuj kod QR po prawej lub na spodzie urządzenia. Możesz również ręcznie wprowadzić 8-znakowy kod.

* Upewnij się, czy nadajnik Wifi działa i masz dostęp do internetu. Urządzenie to nie jest kompatybilne z siecią 5G.

* Aby urządzenie poprawnie działało z HomeKit, zaleca się posiadać system iOS 9 lub nowszy.

* Kody HomeKit podane są na spodzie sterownika. Są one potrzebne za każdym razem, gdy urządzenie zostanie uruchomione ponownie.

Apple jest znakiem towarowym Apple LLC.
Firma Apple nie ponosi odpowiedzialności za działanie i kompatybilność urządzenia. Zalecane jest posiadanie najnowszej wersji iOS lub PadOS.
Home hub:
Użytkownicy posiadający Apple TV (4 generacji lub nowszą) z tvOS 10 lub nowszym, iPad z iOS10+ lub HomePod mogą sterować urządzeniem na odległość oraz ustawiać harmonogramy działania.

PL

Ponowne uruchomienie

Odłącz zasilanie, Wciśnij przycisk włączania/wyłączania i trzymając go podłącz urządzenie do zasilania. Przytrzymaj przycisk jeszcze przez pięć sekund, aż taśma będzie się świecić na czerwono, zielono, niebiesko oraz na koniec żółto. Puść przycisk, aby zakończyć ponowne uruchamianie.

* Lampę należy w ten sposób uruchomić ponownie, jeśli ma być połączona z nową siecią.

Parametry

Model: YLDD001L
Jasność: 200 lm
Temperatura eksploatacji: od -10°C do +40°C
Częstotliwość robocza: 2400~2483.5MHz(Wi-Fi) 2402-2480 MHz(BT)
Zasilanie znamionowe: 24 VDC, 0.21A, 5.1W(60in, 2m) 24 VDC, 0.38A, 21W(400in, 10m)
Zasilanie znamionowe(Zasilacz): 100~240V ~ 50/60Hz, 0.17A, 7.5W(60in, 2m)
100~240V ~ 50/60Hz, 0.6A, 24W(400in, 10m)
Łączność: Wi-Fi IEEE 802.11 b/g/n 2.4GHz
Maksymalna moc wyjściowa:15.7 dBm(Wi-Fi) 5.7 dBm(BT)
Częstotliwość robocza: 2400~2483.5MHz(Wi-Fi) 2402-2480MHz(BT)
Wymagania systemowe: Android 4.4, iOS 9.0 lub nowsze

Funkcje urządzenia

PL

Ostrzeżenia

1. Sprawdź napięcie przed użyciem urządzenia. Nieodpowiednie napięcie może uszkodzić produkt i stworzyć niebezpieczeństwo.
2. Do użytku wewnętrznego.
3. Aby zapobiec awarii, taśma powinna być zamontowana w miejscach z temperaturą od -10°C do +40°C.
4. Taśma nie jest wodoodporna.
5. Regularnie sprawdzaj kabel, zasilacz oraz inne części, Nie używaj taśmy, jeśli którakolwiek jej część posiada uszkodzenia.
6. Zewnętrzny kabel nie może zostać wymieniony.
7. Lamp na da się wymienić. Po zaiko o czasu żywotności źródła światła należy wymienić całą oprawę.
8. Nie należy rozbierać urządzenia na własną rękę.
9. Trzymaj taśmę z dala od dzieci poniżej 3 roku życia.
10. Maksymalna długość wynosi 10 metrów.
11. Nie zginaj diod LED wewnątrz taśmy pod kątem większym niż 90 stopni, aby uniknąć uszkodzenia urządzenia.
12. Nie podłączaj taśmy do zasilania, jeśli znajduje się w opakowaniu.
13. Lightstrip Plus 1S jest kompatybilny tylko z przedłużeniem Yeelight Lightstrip Plus.
14. Połączenia mogą być przeprowadzane tylko za pomocą dołączonych łączników. Każda otwarta końcówka musi zostać zabezpieczona przed użyciem.
15. Nie wolno używać taśmy świetlnej pod przykryciem lub w zagłębieniach.
16. Nie wolno otwierać ani przecinać taśmy świetlnej.
17. W normalnych warunkach użytkowania to urządzenie powinno znajdować się w odległości 20 cm od anteny i ciała użytkownika.

Utylizacja oraz recycling

Oznaczenie to symbolizuje, że urządzenie to nie może być utylizowane z pozostałymi odpadami domowymi. Aby uniknąć szkód dla środowiska oraz ludzkiego zdrowia, należy zutilizować urządzenie w odpowiedni sposób lub skontaktować się z autoryzowanym sprzedawcą, u którego produkt został zakupiony, aby poddać urządzenie wyłączone.

RU

Описание устройства

* Адаптер питания будет соответствовать стандарту, применяемому на территории продаж. Изображение является схематическим и показано только для справки.

* Удлинитель необходимо приобретать отдельно.

RU

Установка

Чтобы увеличить длину светодиодной ленты, приобретите удлинитель Yeelight Lightstrip Plus. Совместите конец оригинального светового наконечника с соединительным портом удлинителя Lightstrip Plus и вставьте в разъем. Перед продолжением монтажа следующей ленты убедитесь, что каждая лента плотно соединена с другой. Максимальное удлинение 10 метров.

RU

Управление

1. Найдите приложение Yeelight в магазине приложений или отсканируйте приведенный ниже QR-код, чтобы загрузить приложение Yeelight.
2. Включите светодиодную ленту. Откройте приложение и следуйте инструкциям для подключения.

* Убедитесь, что сеть Wi-Fi доступна и имеет доступ к Интернету.

Управление Apple HomeKit

1. Откройте приложение Home на своем iPhone или iPad.
2. Нажмите кнопку «+» и добавьте аксессуар согласно подсказкам в приложении. Сканируйте QR-код справа или под основанием продукта. Или введите 8-значный код, показанный над QR-кодом, чтобы завершить доступ.

* Убедитесь, что сеть Wi-Fi доступна, и имеет доступ к Интернету. Этот продукт не совместим с сетью 5G.

* Для обеспечения совместимости Homekit рекомендуется использовать iOS 9 или выше.

* Коды HomeKit указываются под основанием устройства. Обратите внимание, что коды HomeKit требуются каждый раз после сброса настроек либо перезустановке ПО.

Apple является торговой маркой Apple LLC.
" Использование знака Works with Apple означает, что аксессуар был разработан специально для работы с технологией, указанной на значке, и был сертифицирован разработчиком на соответствие стандартам производительности Apple. Apple не несет ответственности за работу этого устройства или его соответствие стандартам безопасности и нормативным требованиям.. HomeKit является товарным знаком Apple Inc., зарегистрированным в США и других странах.
Для управления этим аксессуаром с поддержкой HomeKit рекомендуется последняя версия iOS или iPadOS.
Для работы необходим домашний хаб (роутер)
Если вы являетесь владельцем Apple TV (4-го поколения или более поздней версии) с tvOS 10 или более

RU

поздней версии, iPad с iOS 10 или более поздней версии или HomePod, вы можете управлять аксессуарами с поддержкой HomeKit вне дома, а также автоматически с помощью таких настроек, как время суток, местоположение, обнаружения или действия аксессуара.

Восстановление заводских настроек

Отключите питание из сети. Нажмите и удерживайте кнопку включения и снова подключите устройство к источнику питания, не отпуская кнопку включения. Удерживайте кнопку в течение пяти секунд, пока светодиодная лента поменяет цвета по порядку (красный, зеленый, синий и не станет желтой). Затем отпустите кнопку. Сброс завершен.

* Пожалуйста, перезагрузите устройство, если вы изменили настройки беспроводной сети.

Характеристики

Модель: YLDD001L
Световой поток: 200 lm
Рабочая температура: -10 - +40 °C
Рабочий диапазон частот: 2400-2483.5МГц(Wi-Fi) 2402-2480МГц(BT)
Номинальная потребляемая мощность: 24 VDC, 0.21A, 5.1Вт (80in, 2m) 24 VDC, 0.38A, 21Вт (400in, 10m)
Номинальная потребляемая мощность(Адаптер): 100-240В ~ 50/60Гц,0.17A, 7.5 Вт (80in, 2m)
100-240В ~ 50/60Гц,0.6A, 24 Вт (400in, 10m)
Связь: Wi-Fi IEEE 802.11 b/g/n 2.4GHz
Максимальная выходная мощность: 15.7 дБм (Wi-Fi) 5.7 дБм (BT)
Системные требования: Android 4.4 & iOS 9.0 or above

Особенности устройства

RU

Меры предосторожности

1. Проверьте напряжение перед использованием продукта. Неправильное напряжение может повредить изделие и создать потенциальную угрозу безопасности.
2. Только для использования внутри помещения.
3. Во избежание преждевременного выхода изделия из строя светодиодную ленту следует использовать только в диапазоне от 10 °F до 104 °F (от -10 °C до + 40 °C).
4. Светодиодная лента не является водонепроницаемой.
5. Регулярно проверяйте кабель, блок питания и все остальные детали. Не используйте это устройство, если какая-либо часть повреждена.
6. Внешний гибкий кабель или шнур этого светильника не может быть заменен. Не используйте светильник, если кабель или шнур повреждены.
7. Лампы не подлежат замене. Когда источник света перегорит, следует заменить весь светильник.
8. Не разбирайте изделие самостоятельно.
9. Не допускайте использования устройством детьми младше 3 лет.
10. Макс длинна световой части - 10 метров.
11. Не перегибайте светодиодную ленту более чем на 90 градусов, чтобы избежать возможных повреждений.
12. Не подключайте светодиодную ленту к адаптеру питания, когда он находится в упаковке.
13. Светодиодная лента Lightstrip Plus 1S совместима только с удлинителем Yeelight Lightstrip Plus.
14. Соединение должно производиться только с использованием прилагаемых разъемов. Любой открытый разъем должен быть закрыт перед использованием.
15. Запрещается накрывать световой шнур и встраивать его в поверхность.
16. Запрещается разрезать и разбирать световой шнур.
17. При обычных услови